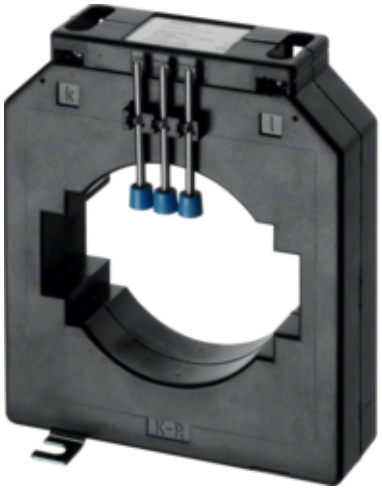

SRF25005

Przekładnik prądowy do sys. szyn zbior. 2500/5 30VA kl.1 nieleg. wielk. BG1034

Konstrukcja

Rodzaj produktu	transformator prądowy
Montaż	Na szynie TS lub na płycie montażowej

Funkcje

Klasa dokładności	1

Charakterystyka elektryczna

Częstotliwość	50/60 Hz

Napięcie

Znamionowe napięcie izolacji Ui	3 kV

Prąd

Maksymalny prąd pierwotny	2500 A
Maksymalny prąd wtórny	5 A
Prąd strony pierwotnej	2500 A
Współczynnik ograniczenia przepięcia	FS 5

Moc

Całkowite straty mocy dla prądu znamionowego	14 W
Moc	30 VA

Wymiary

Głębokość produktu	40 mm
Wysokość produktu	160 mm
Szerokość produktu	135 mm
Szerokość otwarcia	101 mm
Wysokość otwarcia	85 mm
Rozmiar szyny	2x100x10 mm / 80x50 mm / Rundleiter d = max. 85 mm
Średnica otwarcia	85 mm

Zastrzega się możliwość występowania błędów i wprowadzenia zmian technicznych. Zdjęcie może odbiegać od widoku realnego produktu

Podłączenie

Przekrój przewodu elastycznego (linka) w zacisku	1,5 / 6mm
Przekrój przewodu sztywnego (drut) w zacisku	1,5 / 6mm
Rodzaj przyłącza	Połączenie śrubowe

Akcesoria

Z szyną Cu	nie

Wyposażenie

Liczba wejść	1
Z zabezpieczeniem przez dotykiem	tak

Zastosowanie

Przekładnia	2500A, 5A

Norma

Produkt certyfikowany	nie
Dyrektywa europejska WEEE	dotyczy

Bezpieczeństwo

Stopień ochrony	IP10

Warunki użytkowania

Temperatura robocza	-40...40 °C
Temperatura przechowywania/transportu	-40...40 °C

Zastrzega się możliwość występowania błędów i wprowadzenia zmian technicznych. Zdjęcie może odbiegać od widoku realnego produktu