MHN-TD

MHN-TD 150W/842 RX7s 1CT

Kompaktowa, kwarcowa lampa metalohalogenkowa

Danych wyrobów

• Charakterstyki ogólne

Trzonek	RX7s
Informacje o trzonku	niedostępny [-]
Kształt bańki	TD
Wykończenie bańki	przezroczysta
Pozycja pracy	p45 [równoległy +/-45° lub poziomy (HOR)]
Trwałość 5%	5000 hr
Trwałość 20%	8000 hr
Trwałość 50%	10500 hr

• Charakterystyki świetlne

Kod barwy	842 [Tb 4200K]
Wskaźnik oddawania barw Ra	85 Ra8
Opis barwy	chłodnobiała
Temp. barwowa	4200 K
Strumień świetlny lampy EM	12900 Lm
Skut. św. lampy EM	86 Lm/W
Wsp. utrzym. str. św. 2000h	80 %
Wsp. utrzym. str. św. 5000h	75 %
Wsp. utrzym. str. św. 10000h	70 %
Śr. lum. EM	1100 cd/cm2
Współrzędna chromatyczności X	370 -
Współrzędna chromatyczności Y	370 -

• Charakterystyki elektryczne

Moc lampy	150 W
Moc lampy EM 25°C, nom.	150.0 W
Moc lampy EM 25°C, znam.	150.0 W
Napięcie lampy	98 V
Prąd lampy EM	1.8 A
Amplituda napięcia zapłonu	3500 (min) V
Przyciemnianie	brak

• Ochrona środowiska

Klasa wydajności energetycznej	A+
Zawartość rtęci (Hg)	13 mg
Energy consumption kWh/1000h	165 kWh

• Wymgania dot. opraw oświetleniowych

Temp. Spłaszcza	280 (max) C
Temp. bańki	650 (max) C

• Wymiary produktu

Długość B	132.0 (max) mm
Długość całkowita C	135.4 (max) mm
Średnica D	23.0 (max) mm
Długość śr. świetlnego L	66.0 mm
Długość łuku O	17.8 mm
Długość śr.świetlnego L [cale]	2.60 in
Długość całkowita C [cale]	5.33 (max) in
Średnica D [cale]	0.89 in

PHILIPS

MHN-TD

- Dane produktu

Kod zamówienia	215363 00
Kod produktu	871829121536300
Nazwa produktu	MHN-TD 150W/842 RX7s 1CT
Nazwa produktu na zamówieniu	MHN-TD 150W/842 RX7s 1CT/12
Liczba sztuk w opakowaniu	1
Opakowanie zbiorcze	12
Liczba opakowan w kartonie zbiorczym	12
Kod kreskowy na produkcie	8718291215363
Kod kreskowy na opakowaniu zbiorczym	8718291215370
Kod logistyczny - 12NC	928076505190
Kod ILCOS	MD/UB-150/842-H-RX7s-25/135.4
Waga netto 1 szt.	0.028 kg

Warnings and safety

- Używać tylko w całkowicie zabudowanych oprawach, nawet podczas testowania (IEC 61167, IEC 62035, IEC 60598)
- Konstrukcja oprawy musi umożliwiać zatrzymanie gorących elementów w razie pęknięcia lampy
- Osprzęt sterujący musi zawierać zabezpieczenia przed przepaleniem (IEC 61167, IEC 62035)

Rysunki techniczne

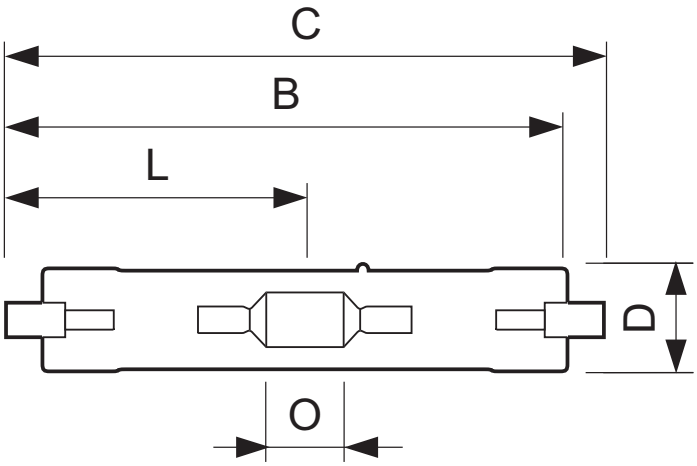

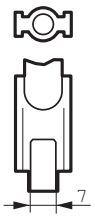

RX7s

MHN-TD 150W/842 RX7s 1CT

Product	C (Max)	D (Max)	O (Norm)
MHN-TD 150W/842 RX7s	135.4	23.0	17.8

Dane fotometryczne

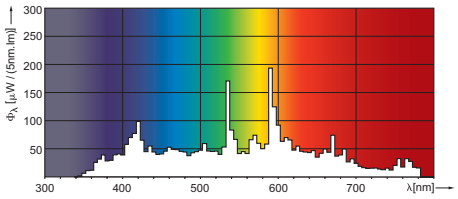

MHN-TD 70W & 150W

© 2014 Koninklijke Philips N.V. (Royal Philips)
Wszelkie prawa zastrzeżone

Dane mogą ulec zmianie bez uprzedniego powiadomienia. Znak towarowy jest własnością Koninklijke Philips N.V. (Royal Philips) lub odpowiednich podmiotów .

www.philips.pl/lighting

2014, Październik 9
Dane wkrótce ulegną zmianie