F&F Filipowski sp. j.
ul. Konstantynowska 79/81
95-200 Pabianice
tel/fax 42-2152383, 2270971
e-mail: fif@fif.com.pl

AS-B 220

AUTOMAT SCHODOWY

www.fif.com.pl

Produkty firmy F&F objęte są 24 miesięczną gwarancją od daty zakupu

Przeznaczenie

Automat schodowy (wyłącznik czasowy) służy do utrzymania włączonego oświetlenia korytarzy, klatek schodowych, lub innych obiektów przez określony czas, po upływie którego oświetlenie zostanie wyłączone automatycznie.

Działanie

Załączony wyłącznikiem chwilowym (dzwonkowym) automat schodowy podtrzymuje oświetlenie przez czas ustawiony potencjometrem (od 0,5min. do 10min.). Po upływie nastawionego czasu automat wyłączy oświetlenie samoczynnie. Po wyłączeniu oświetlenia możemy je załączyć ponownie.

Uwaga!

AS-B220 może współpracować z wyłącznikami podswietlanymi.

Montaż

1. Wyłączyć zasilanie.
2. Automat zamocować na szynie w skrzynce rozdzielczej.
3. Podłączyć do układu wg schematu.
4. Wkrętakiem płaskim ustawić czas działania.

Dane techniczne

zasilanie	*230V AC*
prąd obciążenia rezystancyjnego	*<16A*
opóźnienie wyłączenia - regulowane	*0,5÷10min*
opóźnienie zadziałania	*<1sek*
przyłącze	*zaciski śrubowe 2,5mm*
pobór mocy	*1,2W*
temperatura pracy	*-25÷50°C*
wymiary	*2 moduły (35mm)*
mocowanie	*na szynie TH-35*

Schemat podłączenia

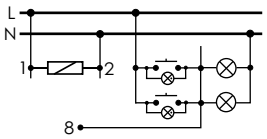

instalacja 3-przewodowa

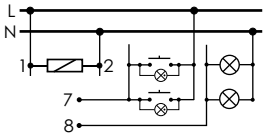

instalacja 4-przewodowa

B090626