Kontakt-Simon S.A.
43-500 Czechowice-Dziedzice, ul. Bestwińska 21
tel.: 32 32 46 300, faks: 32 32 46 331
e-mail: info@kontakt-simon.com.pl
www.kontakt-simon.pl

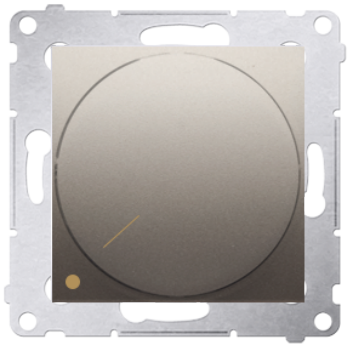

DS9L2.01/44

Ściemniacz do LED ściemnialnych, obrotowy, dwubiegunowy (moduł) Moc obciążenia:5W÷215W 230V złoty mat, metalizowany

DANE PODSTAWOWE

Seria	Simon 54
Nazwa produktu/Rodzaj	ściemniacz do LED ściemnialnych, obrotowy, dwubiegunowy
Kolor	złoty mat, metalizowany
Typ produktu	moduł
Napięcie znamionowe	230 V
Rodzaj podłączenia / Typ zacisku	zaciski śrubowe
Stopień ochrony IP	IP20
Zakres częstotliwości	50-50 Hz

DANE SZCZEGÓŁOWE

Rodzaj materiału	tworzywo sztuczne, PC, bezhalogenowe
Zabezpieczenie powierzchni	lakierowanie
Wykończenie powierzchni	matowy
Sposób montażu [ETIM]	montaż podtynkowy
Sposób mocowania	pazurki / wkręty
Wysokość	75 mm
Szerokość	75 mm
Głębokość	46 mm
Głębokość wbudowania	28 mm
Metoda eksploatacji/Sposób działania	pokrętło
Ilość klawiszy / dźwigni	1
Do źrodeł światła	LED - TAK, świetlówka kompaktowa (energooszczedna) - NIE, żarówki 230V - TAK, żarówki halogenowe 230V - TAK, żarówki halogenowe 12V- transformator elektroniczny - NIE, żarówki halogenowe 12V- transformator rdzeniowy toroidalny - NIE, świetlówka liniowa - NIE
Pamieć poziomu jasności	nie
Do zastosowania z przyciskiem	nie
Do zastosowania z czujnikiem obecności	nie
Do zastosowania z wyłacznikiem czasowym	nie
Do zastosowania z przyciskiem radiowym	nie
Do zastosowania z przyciskiem na podczerwień	nie
Rodzaj obciążenia	Uniwersalny
Ściemniacz szeregowy	nie
Do zastosowania z czujnikiem ruchu	nie
Moc obciążenia	5-215 W

DANE LOGISTYCZNE

Ilość w opakowaniu zbiorczym	10
Jednostka miary	szt.
EAN opakowanie jednostkowe	5902787830212
Typ opak. jedn.	blister
Wys. opak. jedn.	15 cm
Szer. opak. jedn.	10 cm
Dł. opak. jedn.	6 cm
Waga jedn.	0.1151 kg
EAN13 opak.	5902787830212
Typ opak. zbiorczego	pudełko zamykane
Wys. opak. zbiorczego	10 cm
Szer. opak. zbiorczego	19 cm
Dł. opak. zbiorczego	32 cm