Kontakt-Simon S.A.
43-500 Czechowice-Dziedzice, ul. Bestwińska 21
tel.: 32 32 46 300, faks: 32 32 46 331
e-mail: info@kontakt-simon.com.pl
www.kontakt-simon.pl

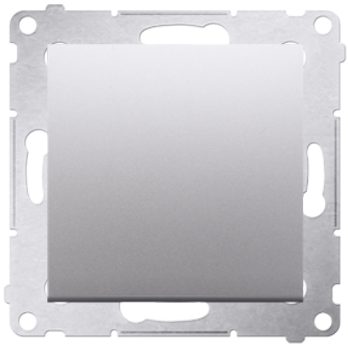

DPS.01/43

Zaślepka z mostkiem srebrny mat, metalizowany

DANE PODSTAWOWE

Seria	Simon 54
Nazwa produktu/Rodzaj	zaślepka z mostkiem
Kolor	srebrny mat, metalizowany
Typ produktu	moduł
Stopień ochrony IP	IP20

DANE SZCZEGÓŁOWE

Nadruk/Piktogram	Brak
Rodzaj materiału	tworzywo sztuczne, PC, bezhalogenowe
Zabezpieczenie powierzchni	lakierowanie
Wykończenie powierzchni	matowy
Sposób montażu [ETIM]	montaż podtynkowy
Sposób mocowania	pazurki / wkręty
Wysokość	75 mm
Szerokość	75 mm
Głębokość	33 mm
Głębokość wbudowania	22 mm

DANE LOGISTYCZNE

Ilość w opakowaniu zbiorczym	10
Jednostka miary	szt.
EAN opakowanie jednostkowe	5902787824891
Typ opak. jedn.	folia zgrzewana
Wys. opak. jedn.	16 cm
Szer. opak. jedn.	11 cm
Dł. opak. jedn.	4 cm
Waga jedn.	0.03723 kg
EAN13 opak.	5902787824891
Typ opak. zbiorczego	pudełko zamykane
Wys. opak. zbiorczego	10 cm
Szer. opak. zbiorczego	19 cm
Dł. opak. zbiorczego	23 cm