Karta charakterystyki technicznej

Kanał grzebieniowy, typ LK4/N 80040

Nr kat. 6178227

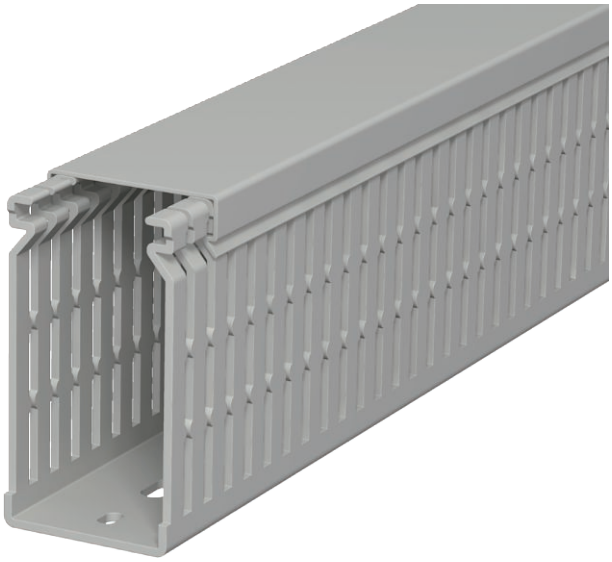

Kanał grzebieniowy z pokrywą i perforacją dna, przetłoczenia grzebieni zapobiegają wypadnięciu przewodów. Wymiary znamionowe odpowiadają wewnętrznym wymiarom kanałów. Wykonanie specjalne na zapytanie.

PCW polichlorek winylu

Dopełniający tekst produktu 2	Wyłamania grzebieni są oznaczone w podstawie kanału.

Dane podstawowe

Nr kat.	6178227
Typ	LK4 N 80040
Oznaczenie 1	Kanał grzebieniowy
Wymiar	80x40x2000
Kolor	szary kamienny
Numer RAL	7030
Materiał	Polichlorek winylu
Materiał skrót	PCW
Najmniejsza jednostka sprzedazy (VG)	2,00 m
Waga	73,50 kg/100 m

Karta charakterystyki technicznej

Kanał grzebieniowy, typ LK4/N 80040

Nr kat. 6178227

Dane techniczne

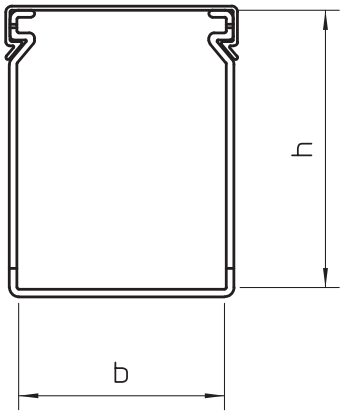

Długość	2.000,00 mm
Szerokość	40,00 mm
Wysokość	80,00 mm
Głębokość kanału	80,00 mm
Wymiar B x H	40x80 mm
Wersja ścianki bocznej	rowkowany
Rodzaj mocowania	Perforacja dna
Elastyczność	☐
Odporne na prąd upływowy	☑
Z pokrywą	☑
Rozstaw szczelin	12,50 mm
Szerokość szczeliny	5,00 mm