Karta charakterystyki technicznej

Nakrętka ślizgowa

Nr kat. 1147186

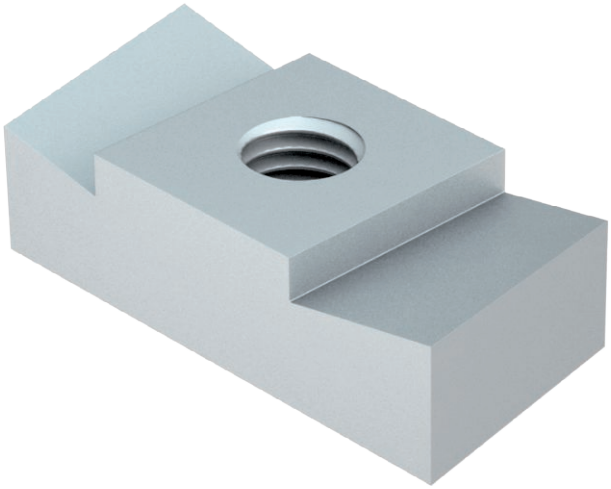

Nakrętka ślizgowa do stosowania z szyną MS5030

CE

A4	stal nierdzewna
2B	pusty, po obróbce

Dane podstawowe

Nr kat.	1147186
Typ	MS50SN M8 A4
Wymiar	M8
Materiał	Stal nierdzewna A4
Materiał skrót	A4
Powierzchnia	pusty, po obróbce
Powierzchnia skrót	2B
Najmniejsza jednostka sprzedazy (VG)	50,00 szt.
Waga	6,55 kg/100 szt.

Karta charakterystyki technicznej

Nakrętka ślizgowa

Nr kat. 1147186

Dane techniczne

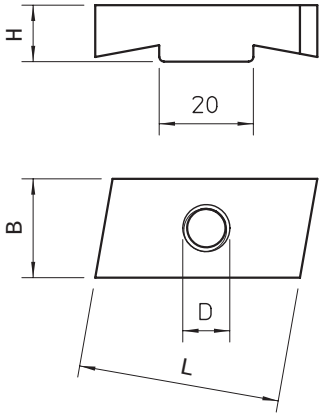

Długość	43,00 mm
Szerokość	21,00 mm
Wysokość	12,00 mm
Gwint	M8
Rozmiar gwintu M	8,00
Rozmiar gwintu metrycznego	8,00
Ze sprężyną	□