Karta charakterystyki technicznej

Nakrętka ślizgowa

Nr kat. 1147206

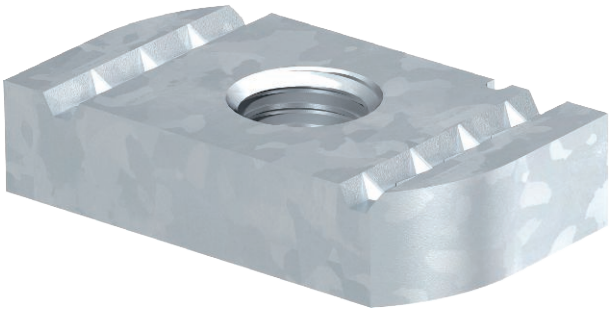

Nakrętka ślizgowa do stosowania z szynami MS4121 i MS4141

CE

St	stal
ZL	Cynkowanie lamelowe (płatkowe)

Dane podstawowe

Nr kat.	1147206
Typ	MS41SN M6 ZL
Wymiar	M6
Materiał	Stal
Materiał skrót	St
Powierzchnia	Cynkowanie lamelowe (płatkowe)
Powierzchnia skrót	ZL
Najmniejsza jednostka sprzedazy (VG)	50,00 szt.
Waga	2,88 kg/100 szt.

Dane techniczne

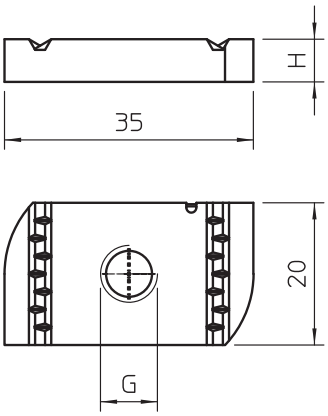

Długość	35,00 mm
Szerokość	20,00 mm
Wysokość	6,00 mm
Gwint	M6
Rozmiar gwintu M	6,00
Rozmiar gwintu metrycznego	6,00
Ze sprężyną	□